



Karavan Rapor

Emre Demir · Adria Altea 472 PU · Ege Karavan

Genel Skor



İyi

Risk Puanı



Yüksek Risk

Kapsam Güveni



59/59 kontrol

Risk Yorumu

Genel durum iyi görünmesine rağmen Nem ve su girişi riski nedeniyle yüksek risk üretilmiştir. Bu durum genel ortalamadan ziyade tekil kritik bulgunun risk tabanı etkisinden kaynaklanır.

Gaz sistemi uzman kontrolüne alınmalı

Gaz dolabı, regülatör, hortum, havalandırma ve acil kapatma bulguları kullanımdan önce yetkili uzman/kurum tarafından kontrol edilmelidir.

Elektrik sistemi uzman kontrolüne alınmalı

230V/12V besleme, sigorta, akü, kablo koruması ve yüksek akım ekipmanları kullanımdan önce uzman kontrolüne alınmalıdır.



Müşteri

Emre Demir

+90 532 410 22 18 · emre.demir@example.com

Karavan

Adria Altea 472 PU

Çekme Karavan · 2021 · 35 KRV 214 ·

WBUZZZAL472PU2021

Rapor Amacı

Satın Alma Öncesi

Kontrol kapsamı ve yorumlama bağlamı

Bayi / Uzman

Ege Karavan

Saha Uzmanı · İzmir

Özet ve Bulgular

Yönetici Özeti

2021 model çekme karavan için yapılan kontrol; yaşam alanı, üst yapı, nem, gaz, elektrik, su tesisatı, yol ekipmanı ve donanım başlıklarında fotoğraflı kanıtlarla tamamlandı. Karavan genel olarak kullanılabilir durumda olmakla birlikte sağ yan duvar nem değeri, gaz ön kontrolü ve 230V panel düzeni satın alma kararında pazarlık ve servis öncesi aksiyon gerektirir.

Kontrol Dağılımı



Kategori Skorları



Öne Çıkan Bulgular

Bulgu	Seviye	Açıklama	Öneri
Sağ yan duvar - orta bölüm Nem ve Su Girişi · Nem ve Su Girişi	Ciddi Kusur	Sağ yan duvar orta bölümde nem değeri referans aralığın üzerinde ölçüldü; iç panelde hafif kabarma başlangıcı var.	Pencere/yan panel birleşiminden kaynaklanmalı, lokal kurutma ve sızdırmazlık onarımı planlanmalı.
Gaz kaçak izi, koku ve acil kapatma erişimi Isıtma ve Gaz · Isıtma ve Gaz	Ciddi Kusur	Gaz dolabı çevresinde koku beyanı ve acil kapatma vanası erişiminde işaretleme eksikliği tespit edildi.	Yetkili LPG/gaz uzmanı ile kaçak testi yapılmadan gazlı cihazlar kullanılmamalı.
230V dış giriş, kaçak akım ve sigorta paneli Elektrik · Elektrik	Ciddi Kusur	230V dış giriş ve sigorta panelinde kaçak akım test butonu işaretlemesi eksik; panel içi kablo düzeni izleme gerektiriyor.	Yetkili elektrikçi tarafından RCD fonksiyon testi, toprak sürekliliği ve panel sıklık kontrolü yapılmalı.

Tavan kaplaması, mastik ve panel ekleri Dış Yapı · Dış Yapı	Hafif Kusur	Tavan mastik hattında yaşlanma ve yüzeysel çatlama başlangıcı görüldü; aktif su girişi izi yok.	Tavan ek yerleri sezon öncesi temizlenip elastik mastik yenilemesiyle izlenmeli.
---	--------------------	---	--

Nem Haritası

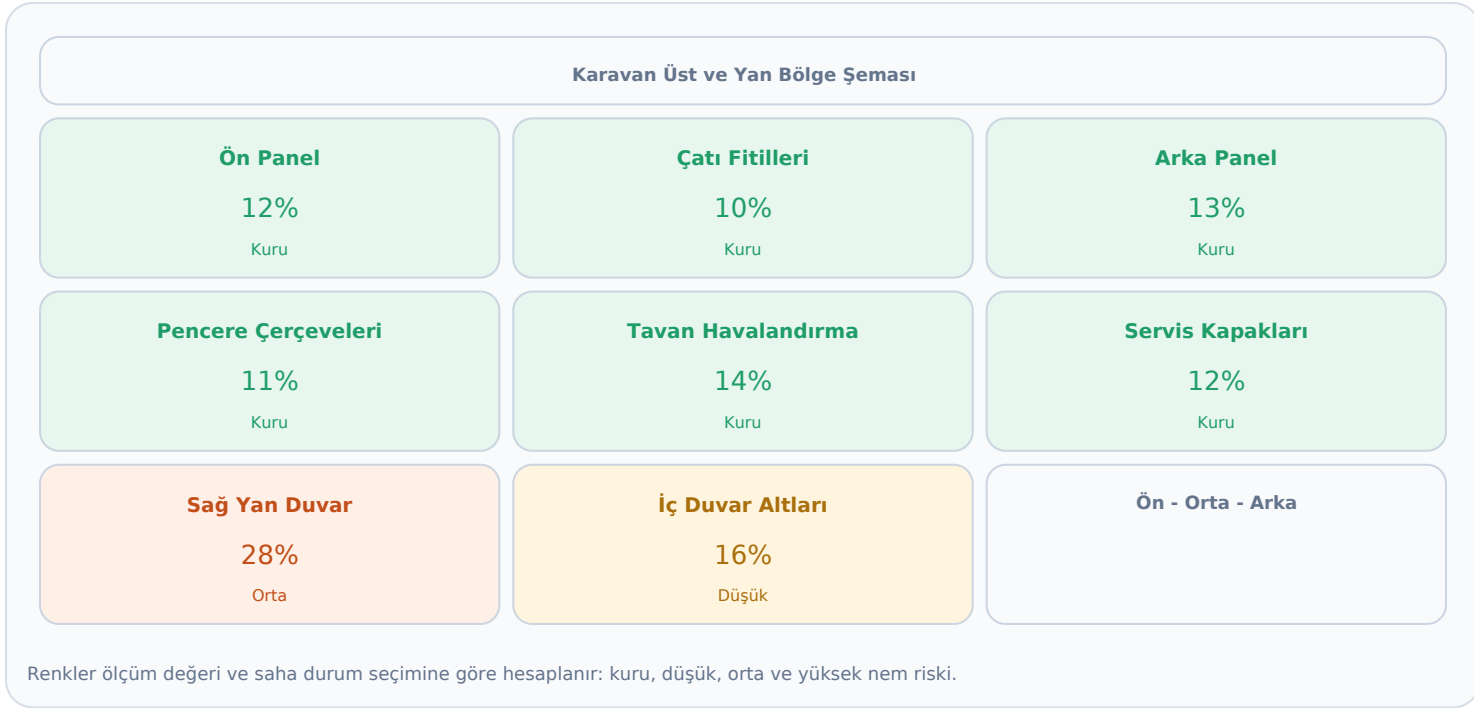

Risk Metodolojisi ve Öncelikler

KR-RISK-2026.8

Risk puanı; kontrol kalemi ağırlığı, etki alanı, sonuç şiddeti, ölçüm eşikleri, risk tabanı ve birden fazla kritik bulgunun birlikte etkisine göre hesaplanır. Motokaravarlarda motor, kaporta ve mekanik oto ekspertiz kapsamı dışındadır. Kontrol edilemeyen alanlar ve eksik kanıt/ölçüm noktaları kapsam güveninde görünür olur; gerçekten kapsam dışı olan kalemler güven puanını düşürmez.

Gaz ve elektrik başlıklarında bu rapor görsel ve fonksiyonel ön kontrol niteliğindedir. Nihai uygunluk, güvenlik ve sızdırmazlık değerlendirmesi yetkili uzman/kurum tarafından yapılmalıdır.

Durum Skoru 93/100 Kalem ağırlıkları ve kategori etkisi	Risk Puanı 86/100 Bant 84-88 · Güven Yüksek	Kapsam Güveni 100/100 Ölçüm, kanıt ve erişilebilirlik
---	---	---

Skor izi: baskın faktör F05 Gaz kaçak izi, koku ve acil kapatma erişimi. Risk skoru = max(100 - kondisyon[93], risk tabanı[86]) = 86.

Öncelikli Aksiyonlar

- Gaz sistemi uzman kontrolüne alınmalı** - Gaz dolabı, regülatör, hortum, havalandırma ve acil kapatma bulguları kullanımdan önce yetkili uzman/kurum tarafından kontrol edilmelidir.
- Elektrik sistemi uzman kontrolüne alınmalı** - 230V/12V besleme, sigorta, akü, kablo koruması ve yüksek akım ekipmanları kullanımdan önce uzman kontrolüne alınmalıdır.
- Nem kaynağı bulunmalı** - Sızdırmazlık, fitil, tavan geçişleri ve iç panel etkisi onarım kararı öncesi detaylandırılmalıdır.

Risk bayrakları: Nem ve su girişi riski, Yüksek nem riski, Gaz/yangın güvenliği, Elektrik/yangın güvenliği

Metodoloji referansları

- ISO 31000 risk yönetimi yaklaşımı: Riskin yalnız olasılık/adet değil, sonuç şiddeti ve bağlam ile değerlendirilmesi.
- FMEA mantığı: Kusurun önem derecesi, oluşum etkisi ve tespit kalitesiyle önceliklendirilmesi.
- NRVIA RV inspection scope: Karavan/RV incelemelerinde sistem bazlı kontrol yaklaşımı.
- Approved Workshop habitation check yaklaşımı: Yaşam alanı, gaz, elektrik, su ve nem kontrollerinin ayrı başlıklarda ele alınması.
- Kapsam ayrımı ilkesi: Motokaravanda motor, kaporta ve mekanik oto ekspertiz kapsamı dışında tutulur; rapor yaşam alanı ve karavan sistemleriyle sınırlıdır.

Onarım Bütçe Bandı Tahminleri

Bu bölüm, kalite kontrol tarafından rapora alınan tavsiye niteliğindeki onarım bütçe bantlarını gösterir. Tutarlar kesin fiyat teklifi değildir; güncel parça, işçilik ve servis keşfiyle netleşir.

Bulgu	Tahmini Bütçe Bandı	Kalite Notu
Sağ yan duvar - orta bölüm Nem ve Su Girişi	12.000 - 26.000 TRY	Piyasa koşullarına göre değişebilecek tavsiye niteliğinde ön bütçe bandıdır; kesin teklif değildir.
Gaz kaçak izi, koku ve acil kapatma erişimi Isıtma ve Gaz	3.500 - 9.000 TRY	Piyasa koşullarına göre değişebilecek tavsiye niteliğinde ön bütçe bandıdır; kesin teklif değildir.
230V dış giriş, kaçak akım ve sigorta paneli Elektrik	4.500 - 11.000 TRY	Piyasa koşullarına göre değişebilecek tavsiye niteliğinde ön bütçe bandıdır; kesin teklif değildir.
Tavan kaplaması, mastik ve panel ekleri Dış Yapı	4.500 - 8.500 TRY	Piyasa koşullarına göre değişebilecek tavsiye niteliğinde ön bütçe bandıdır; kesin teklif değildir.
Lastik yaşı, ebat uyumu, dış ve yanak durumu Çekme Karavan Bağlantı ve Alt Yapı	9.000 - 16.000 TRY	Piyasa koşullarına göre değişebilecek tavsiye niteliğinde ön bütçe bandıdır; kesin teklif değildir.
Pompa, basınç, ses ve bağlantı hortumları Su ve Tesisat	2.500 - 5.500 TRY	Piyasa koşullarına göre değişebilecek tavsiye niteliğinde ön bütçe bandıdır; kesin teklif değildir.
Zemin kaplaması, yumuşama ve esneme kontrolü İç Mekan	3.500 - 8.500 TRY	Piyasa koşullarına göre değişebilecek tavsiye niteliğinde ön bütçe bandıdır; kesin teklif değildir.
Havalandırma, yoğuşma izi ve koku kontrolü İç Mekan	1.500 - 3.500 TRY	Piyasa koşullarına göre değişebilecek tavsiye niteliğinde ön bütçe bandıdır; kesin teklif değildir.

Detaylı Kontrol Listesi

Ön Kabul ve Kimlik

Kontrol Noktası	Durum	Ölçüm	Not / Kanıt
Ön kabul: rapor amacı ve kapsam mutabakatı Ön Kabul ve Kimlik	Olumlu	-	Kapsam ve kimlik bilgisi fotoğrafla kayıt altına alındı; kontrol sınırları müşteriyle teyit edildi. Fotoğraf eklendi
VIN/şasi no, plaka ve ruhsat bilgisi eşleşmesi Ön Kabul ve Kimlik	Olumlu	-	Belge, etiket veya envanter kontrolünde rapor kararını etkileyen uyumsuzluk görülmedi. Fotoğraf eklendi
Araç tipi ve karoser kapsamı doğrulaması Ön Kabul ve Kimlik	Olumlu	-	Kapsam ve kimlik bilgisi fotoğrafla kayıt altına alındı; kontrol sınırları müşteriyle teyit edildi. Fotoğraf eklendi
Servis, bakım, garanti ve hasar belge seti Ön Kabul ve Kimlik	Olumlu	-	Belge, etiket veya envanter kontrolünde rapor kararını etkileyen uyumsuzluk görülmedi. Fotoğraf eklendi

Dış Yapı

Kontrol Noktası	Durum	Ölçüm	Not / Kanıt
Ön panel, köşe profilleri ve birleşim çizgileri Dış Yapı	Olumlu	-	Sızdırmazlık, birleşim ve yüzey kontrolünde aktif su girişi veya yapısal risk izlenmedi. Fotoğraf eklendi
Yan panellerde dalgalanma, çatlak, kabarma ve darbe izi Dış Yapı	Olumlu	-	Belge, etiket veya envanter kontrolünde rapor kararını etkileyen uyumsuzluk görülmedi. Fotoğraf eklendi
Arka panel, stop çevresi ve alt birleşimler Dış Yapı	Olumlu	-	Sızdırmazlık, birleşim ve yüzey kontrolünde aktif su girişi veya yapısal risk izlenmedi. Fotoğraf eklendi
Tavan kaplaması, mastik ve panel ekleri Dış Yapı	Hafif Kusur	-	Tavan mastik hattında yaşlanma ve yüzeysel çatlama başlangıcı görüldü; aktif su girişi izi yok. Fotoğraf eklendi
Pencere, kapı ve servis kapağı fitil/contaları Dış Yapı	Olumlu	-	Sızdırmazlık, birleşim ve yüzey kontrolünde aktif su girişi veya yapısal risk izlenmedi. Fotoğraf eklendi
Tavan ekipmanları: havalandırma, anten, solar geçişleri Dış Yapı	Olumlu	-	Sızdırmazlık, birleşim ve yüzey kontrolünde aktif su girişi veya yapısal risk izlenmedi. Fotoğraf eklendi
Çekme karavan dış aydınlatma, reflektör ve sinyal görünürlüğü Dış Yapı	Olumlu	-	Yol güvenliği odaklı görsel kontrolde acil müdahale gerektiren bulgu görülmedi. Fotoğraf eklendi

Kontrol Noktası	Durum	Ölçüm	Not / Kanıt
Tenteler, bisiklet taşıyıcı ve dış aksesuar bağlantıları Dış Yapı	Olumlu	-	Fonksiyon ve kullanım kontrolünde rapora konu ek kusur tespit edilmedi. Fotoğraf eklendi

Nem ve Su Girişi

Kontrol Noktası	Durum	Ölçüm	Not / Kanıt
Çatı birleşim fitilleri Nem ve Su Girişi	Olumlu	10,0 % nem	Sızdırmazlık, birleşim ve yüzey kontrolünde aktif su girişi veya yapısal risk izlenmedi. Fotoğraf eklendi
Ön panel - üst ek yeri Nem ve Su Girişi	Olumlu	12,0 % nem	Sızdırmazlık, birleşim ve yüzey kontrolünde aktif su girişi veya yapısal risk izlenmedi. Fotoğraf eklendi
Sağ yan duvar - orta bölüm Nem ve Su Girişi	Ciddi Kusur	28,0 % nem	Sağ yan duvar orta bölümde nem değeri referans aralığın üzerinde ölçüldü; iç panelde hafif kabarma başlangıcı var. Fotoğraf eklendi
Pencere çerçeveleri Nem ve Su Girişi	Olumlu	11,0 % nem	Sızdırmazlık, birleşim ve yüzey kontrolünde aktif su girişi veya yapısal risk izlenmedi. Fotoğraf eklendi
Arka panel - alt birleşim Nem ve Su Girişi	Olumlu	13,0 % nem	Sızdırmazlık, birleşim ve yüzey kontrolünde aktif su girişi veya yapısal risk izlenmedi. Fotoğraf eklendi
Servis kapağı contaları Nem ve Su Girişi	Olumlu	12,0 % nem	Sızdırmazlık, birleşim ve yüzey kontrolünde aktif su girişi veya yapısal risk izlenmedi. Fotoğraf eklendi
Tavan havalandırma çevresi Nem ve Su Girişi	Olumlu	14,0 % nem	Sızdırmazlık, birleşim ve yüzey kontrolünde aktif su girişi veya yapısal risk izlenmedi. Fotoğraf eklendi
İç duvar alt birleşimleri Nem ve Su Girişi	Hafif Kusur	16,0 % nem	Sızdırmazlık, birleşim ve yüzey kontrolünde aktif su girişi veya yapısal risk izlenmedi. Fotoğraf eklendi

Çekme Karavan Bağlantı ve Alt Yapı

Kontrol Noktası	Durum	Ölçüm	Not / Kanıt
Kaplin kilitleme ve stabilizatör Çekme Karavan Bağlantı ve Alt Yapı	Olumlu	-	Yol güvenliği odaklı görsel kontrolde acil müdahale gerektiren bulgu görülmedi. Fotoğraf eklendi
Fren sistemi, el freni ve ayrılma emniyet halatı Çekme Karavan Bağlantı ve Alt Yapı	Olumlu	-	Yol güvenliği odaklı görsel kontrolde acil müdahale gerektiren bulgu görülmedi. Fotoğraf eklendi

Kontrol Noktası	Durum	Ölçüm	Not / Kanıt
Lastik yaşı, ebat uyumu, diş ve yanak durumu Çekme Karavan Bağlantı ve Alt Yapı	Hafif Kusur	-	Lastik diş derinliği kabul edilebilir ancak üretim yaşı yaklaşmış; yanakta yüzeysel sertleşme izleniyor. Fotoğraf eklendi
Şasi, travers ve gövde bağlantı noktaları Çekme Karavan Bağlantı ve Alt Yapı	Olumlu	-	Yol güvenliği odaklı görsel kontrolde acil müdahale gerektiren bulgu görülmedi. Fotoğraf eklendi
Aks, süspansiyon, amortisör ve porya boşluğu Çekme Karavan Bağlantı ve Alt Yapı	Olumlu	-	Yol güvenliği odaklı görsel kontrolde acil müdahale gerektiren bulgu görülmedi. Fotoğraf eklendi
Destek ayakları, kriko noktaları ve alt plastikler Çekme Karavan Bağlantı ve Alt Yapı	Olumlu	-	Fonksiyon ve kullanım kontrolünde rapora konu ek kusur tespit edilmedi. Fotoğraf eklendi
Alt izolasyon, taban koruma ve korozyon izi Çekme Karavan Bağlantı ve Alt Yapı	Olumlu	-	Sızdırmazlık, birleşim ve yüzey kontrolünde aktif su girişi veya yapısal risk izlenmedi. Fotoğraf eklendi

Isıtma ve Gaz

Kontrol Noktası	Durum	Ölçüm	Not / Kanıt
Gaz dolabı havalandırması ve tüp sabitleme Isıtma ve Gaz	Ön Kontrol Olumlu	-	Gaz hattı görsel ve fonksiyonel ön kontrolünde yetkili test gerektiren ek acil bulgu görülmedi. Fotoğraf eklendi
Regülatör, hortum tarihleri ve basınç uyumu Isıtma ve Gaz	Ön Kontrol Olumlu	-	Gaz hattı görsel ve fonksiyonel ön kontrolünde yetkili test gerektiren ek acil bulgu görülmedi. Fotoğraf eklendi
Ocak, buzdolabı ve yanma cihazı bağlantıları Isıtma ve Gaz	Ön Kontrol Olumlu	-	Gaz hattı görsel ve fonksiyonel ön kontrolünde yetkili test gerektiren ek acil bulgu görülmedi. Fotoğraf eklendi
Isıtıcı çalışması, egzoz çıkışı ve yanma havası Isıtma ve Gaz	Ön Kontrol Olumlu	-	Gaz hattı görsel ve fonksiyonel ön kontrolünde yetkili test gerektiren ek acil bulgu görülmedi. Fotoğraf eklendi
Gaz kaçak izi, koku ve acil kapatma erişimi Isıtma ve Gaz	Ciddi Kusur	-	Gaz dolabı çevresinde koku beyanı ve acil kapatma vanası erişiminde işaretleme eksikliği tespit edildi. Fotoğraf eklendi
CO/duman alarmı ve havalandırma menfezleri Isıtma ve Gaz	Olumlu	-	Güvenlik ekipmanı erişimi ve işlev kontrolünde ek kritik eksiklik görülmedi. Fotoğraf eklendi

Elektrik

Kontrol Noktası	Durum	Ölçüm	Not / Kanıt
-----------------	-------	-------	-------------

230V dış giriş, kaçak akım ve sigorta paneli Elektrik	Ciddi Kusur	-	230V dış giriş ve sigorta panelinde kaçak akım test butonu işaretlemesi eksik; panel içi kablo düzeni izleme gerektiriyor. Fotoğraf eklendi
Akü bölümü, kutup başları, havalandırma ve sabitleme Elektrik	Ön Kontrol Olumlu	-	Elektrik ekipmanında görsel kontrol ve temel fonksiyon gözleminde ek kritik bulgu görülmedi. Fotoğraf eklendi
12V dağıtım, kablo koruması ve ek bağlantılar Elektrik	Ön Kontrol Olumlu	-	Elektrik ekipmanında görsel kontrol ve temel fonksiyon gözleminde ek kritik bulgu görülmedi. Fotoğraf eklendi
Prizler, aydınlatma ve tüketici çalışması Elektrik	Olumlu	-	Fonksiyon ve kullanım kontrolünde rapora konu ek kusur tespit edilmedi. Fotoğraf eklendi
Solar panel, regülatör ve kablo geçişleri Elektrik	Ön Kontrol Olumlu	-	Elektrik ekipmanında görsel kontrol ve temel fonksiyon gözleminde ek kritik bulgu görülmedi. Fotoğraf eklendi
Şarj cihazı, inverter ve yüksek akım ekipmanları Elektrik	Ön Kontrol Olumlu	-	Elektrik ekipmanında görsel kontrol ve temel fonksiyon gözleminde ek kritik bulgu görülmedi. Fotoğraf eklendi

Su ve Tesisat

Kontrol Noktası	Durum	Ölçüm	Not / Kanıt
Temiz su deposu, dolun ağzı ve bağlantı sızdırmazlığı Su ve Tesisat	Olumlu	-	Fonksiyon ve kullanım kontrolünde rapora konu ek kusur tespit edilmedi. Fotoğraf eklendi
Atık su deposu, vana ve tahliye hattı Su ve Tesisat	Olumlu	-	Fonksiyon ve kullanım kontrolünde rapora konu ek kusur tespit edilmedi. Fotoğraf eklendi
Pompa, basınç, ses ve bağlantı hortumları Su ve Tesisat	Hafif Kusur	-	Su pompası çalışırken normalden belirgin titreşim ve bağlantı hortumunda gevşeme başlangıcı görüldü. Fotoğraf eklendi
Musluklar, duş hattı ve sıcak su çıkışı Su ve Tesisat	Olumlu	-	Fonksiyon ve kullanım kontrolünde rapora konu ek kusur tespit edilmedi. Fotoğraf eklendi
Kazan/boiler kaçak ve emniyet tahliye kontrolü Su ve Tesisat	Olumlu	-	Sızdırmazlık, birleşim ve yüzey kontrolünde aktif su girişi veya yapısal risk izlenmedi. Fotoğraf eklendi
Kış boşaltma ve donma hasarı izleri Su ve Tesisat	Olumlu	-	Sızdırmazlık, birleşim ve yüzey kontrolünde aktif su girişi veya yapısal risk izlenmedi. Fotoğraf eklendi

Güvenlik Ekipmanları

Kontrol Noktası	Durum	Ölçüm	Not / Kanıt
Yangın söndürücü erişimi, tarihi ve kapasitesi Güvenlik Ekipmanları	Olumlu	-	Güvenlik ekipmanı erişimi ve işlev kontrolünde ek kritik eksiklik görülmedi. Fotoğraf eklendi
Duman/CO alarmı test durumu Güvenlik Ekipmanları	Olumlu	-	Güvenlik ekipmanı erişimi ve işlev kontrolünde ek kritik eksiklik görülmedi. Fotoğraf eklendi
Acil çıkış, pencere açılırları ve kilit kaçış senaryosu Güvenlik Ekipmanları	Olumlu	-	Güvenlik ekipmanı erişimi ve işlev kontrolünde ek kritik eksiklik görülmedi. Fotoğraf eklendi
İlk yardım, reflektör ve zorunlu yol ekipmanı Güvenlik Ekipmanları	Olumlu	-	Yol güvenliği odaklı görsel kontrolde acil müdahale gerektiren bulgu görülmedi. Fotoğraf eklendi

İç Mekan

Kontrol Noktası	Durum	Ölçüm	Not / Kanıt
Mobilya bağlantıları, dolap kapakları ve menteşeler İç Mekan	Olumlu	-	Fonksiyon ve kullanım kontrolünde rapora konu ek kusur tespit edilmedi. Fotoğraf eklendi
Zemin kaplaması, yumuşama ve esneme kontrolü İç Mekan	Hafif Kusur	-	Mutfak önü zemin kaplamasında lokal esneme hissedildi; nemli koku veya aktif ıslaklık yok. Fotoğraf eklendi
Yatak ve oturma dönüşüm mekanizmaları İç Mekan	Olumlu	-	Konfor donanımı ve kullanım parçalarında normal kullanım izi dışında bulgu görülmedi. Fotoğraf eklendi
Sineklik ve perde sistemi İç Mekan	Olumlu	-	Konfor donanımı ve kullanım parçalarında normal kullanım izi dışında bulgu görülmedi. Fotoğraf eklendi
Havalandırma, yoğuşma izi ve koku kontrolü İç Mekan	Hafif Kusur	-	Kapalı dolap içlerinde hafif kullanım kokusu ve yetersiz havalandırma izi var; küf kolonisi gözlenmedi. Fotoğraf eklendi
Buzdolabı, ocak kapağı ve mutfak kullanım parçaları İç Mekan	Olumlu	-	Fonksiyon ve kullanım kontrolünde rapora konu ek kusur tespit edilmedi. Fotoğraf eklendi

Donanım ve Belgeler

Kontrol Noktası	Durum	Ölçüm	Not / Kanıt
Mover, klima, awning ve opsiyon donanım çalışması Donanım ve Belgeler	Olumlu	-	Fonksiyon ve kullanım kontrolünde rapora konu ek kusur tespit edilmedi. Fotoğraf eklendi

Kontrol Noktası	Durum	Ölçüm	Not / Kanıt
Anahtar seti, kumandalar ve erişim ekipmanları Donanım ve Belgeler	Olumlu	-	Fonksiyon ve kullanım kontrolünde rapora konu ek kusur tespit edilmedi. Fotoğraf eklendi
Kullanım kılavuzu, garanti ve servis faturaları Donanım ve Belgeler	Olumlu	-	Belge, etiket veya envanter kontrolünde rapor kararını etkileyen uyumsuzluk görülmedi. Fotoğraf eklendi
Ekspertiz fotoğraf seti ve müşteri teslim kanıtları Donanım ve Belgeler	Olumlu	-	Kapsam ve kimlik bilgisi fotoğrafla kayıt altına alındı; kontrol sınırları müşteriyle teyit edildi. Fotoğraf eklendi

Fotoğraf Kanıtları



A01 - Ön kabul: rapor amacı ve kapsam mutabakatı



A02 - VIN/şasi no, plaka ve ruhsat bilgisi eşleşmesi



A03 - Araç tipi ve karoser kapsamı doğrulaması



A04 - Servis, bakım, garanti ve hasar belge seti



B01 - Ön panel, köşe profilleri ve birleşim çizgileri



B02 - Yan panellerde dalgalanma, çatlak, kabarma ve darbe izi



B03 - Arka panel, stop çevresi ve alt birleşimler



B04 - Tavan kaplaması, mastik ve panel ekleri



B05 - Pencere, kapı ve servis kapağı fitil/contaları



B06 - Tavan ekipmanları: havalandırma, anten, solar geçişleri



B07 - Çekme karavan dış aydınlatma, reflektör ve sinyal görünürlüğü



B08 - Tenteler, bisiklet taşıyıcı ve dış aksesuar bağlantıları



C01 - Çatı birleşim fitilleri



C02 - Ön panel - üst ek yeri



C03 - Sağ yan duvar - orta bölüm



C04 - Pencere çerçeveleri



C05 - Arka panel - alt birleşim



C06 - Servis kapağı contaları



C07 - Tavan havalandırma çevresi



C08 - İç duvar alt birleşimleri



D01 - Kaplin kilitleme ve stabilizör



D02 - Fren sistemi, el freni ve ayrılma emniyet halatı



D03 - Lastik yaşı, ebat uyumu, diş ve yanak durumu



D04 - Şasi, travers ve gövde bağlantı noktaları



D05 - Aks, süspansiyon, amortisör ve porya boşluğu



D06 - Destek ayakları, kriko noktaları ve alt plastikler



D07 - Alt izolasyon, taban koruma ve korozyon izi



F01 - Gaz dolabı havalandırması ve tüp sabitleme



F02 - Regülatör, hortum tarihleri ve basınç uyumu



F03 - Ocak, buzdolabı ve yanma cihazı bağlantıları



F04 - Isıtıcı çalışması, egzoz çıkışı ve yanma havası

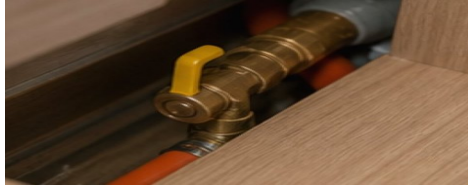

F05 - Gaz kaçak izi, koku ve acil kapatma erişimi



F06 - CO/duman alarmı ve havalandırma menfezleri



G01 - 230V dış giriş, kaçak akım ve sigorta paneli



G02 - Akü bölümü, kutup başları, havalandırma ve sabitleme

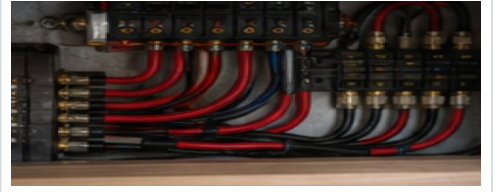

G03 - 12V dağıtım, kablo koruması ve ek bağlantılar



G04 - Prizler, aydınlatma ve tüketici çalışması

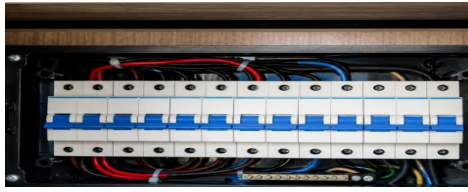

G05 - Solar panel, regülatör ve kablo geçişleri



G06 - Şarj cihazı, inverter ve yüksek akım ekipmanları



H01 - Temiz su deposu, dolum ağız ve bağlantı sızdırmazlığı



H02 - Atık su deposu, vana ve tahliye hattı



H03 - Pompa, basınç, ses ve bağlantı hortumları



H04 - Musluklar, duş hattı ve sıcak su çıkışı



H05 - Kazan/boiler kaçak ve emniyet tahliye kontrolü



H06 - Kış boşaltma ve donma hasarı izleri



J01 - Yangın söndürücü erişimi, tarihi ve kapasitesi



J02 - Duman/CO alarmı test durumu



J03 - Acil çıkış, pencere açılırları ve kilit kaçış senaryosu



J04 - İlk yardım, reflektör ve zorunlu yol ekipmanı

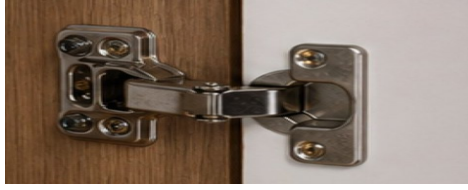

K01 - Mobilya bağlantıları, dolap kapakları ve menteşeler



K02 - Zemin kaplaması, yumuşama ve esneme kontrolü



K03 - Yatak ve oturma dönüşüm mekanizmaları

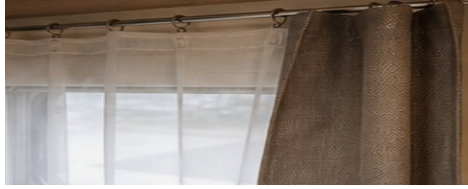

K04 - Sineklik ve perde sistemi



K05 - Havalandırma, yoğuşma izi ve koku kontrolü



K06 - Buzdolabı, ocak kapağı ve mutfak kullanım parçaları



L01 - Mover, klima, awning ve opsiyon donanım çalışması



L02 - Anahtar seti, kumandalar ve erişim ekipmanları



L03 - Kullanım kılavuzu, garanti ve servis faturaları



L04 - Ekspertiz fotoğraf seti ve müşteri teslim kanıtları

Bu rapor kontrol tarihinde gözlemlenen durum tespitlerini içerir; garanti, ekspertiz sigortası veya gizli ayıp taahhüdü yerine geçmez. Rapor, yalnızca belirtilen araç ve kontrol zamanı için geçerlidir. Teslim sonrası kayıtlar değişikliklere kilitlenir.